

眼鏡作製技能検定試験 受検申請手順書

The screenshot shows the official website for the Eyeglass Manufacturing Skill Examination. At the top, there is a navigation bar with links for 'よくあるご質問' (FAQ), 'お問い合わせ' (Contact Us), 'マイページ' (My Page), '団体ログイン' (Group Login), and a prominent green button for '受検申請はこちら' (Apply for Examination Here). Below the navigation bar, the main header features the organization's logo and name, '眼鏡作製技能検定 ~ 国家検定資格 ~' (Eyeglass Manufacturing Skill Examination ~ National Qualification ~), and the association name, '公益社団法人 日本眼鏡技術者協会' (The Japan Association of Eyeglass Technicians). A horizontal menu contains five items: '眼鏡作製技能検定とは' (About), '等級別の詳細内容' (Class Details), '検定試験内容' (Contents), '試験科目・範囲・細目' (Subject, Range, Details), and '試験日程・場所' (Schedule, Location). The main content area features a large image of an optician working on a pair of glasses. Overlaid on this image is the text: '技能検定「眼鏡作製職種」眼鏡作製技能士とは' (Skill Examination 'Eyeglass Manufacturing Job' Eyeglass Manufacturing Technician) and '眼鏡作製において、お客様に最適な提案・販売・ケアを行う総合エキスパート。国家検定資格です。' (In eyeglass manufacturing, a comprehensive expert who provides the best proposal, sales, and care for customers. National qualification). A button labeled '詳しくはこちら' (More details here) is located at the bottom left of the image area.

眼鏡作製技能検定 団体申込フロー

技術者協会
受検システム

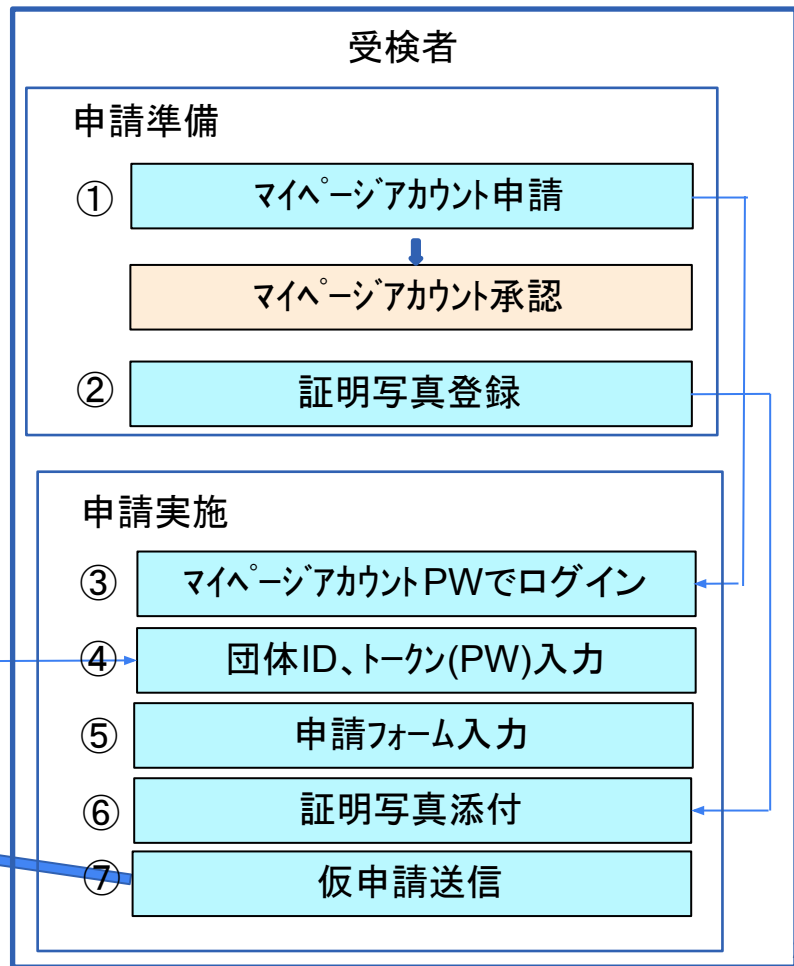
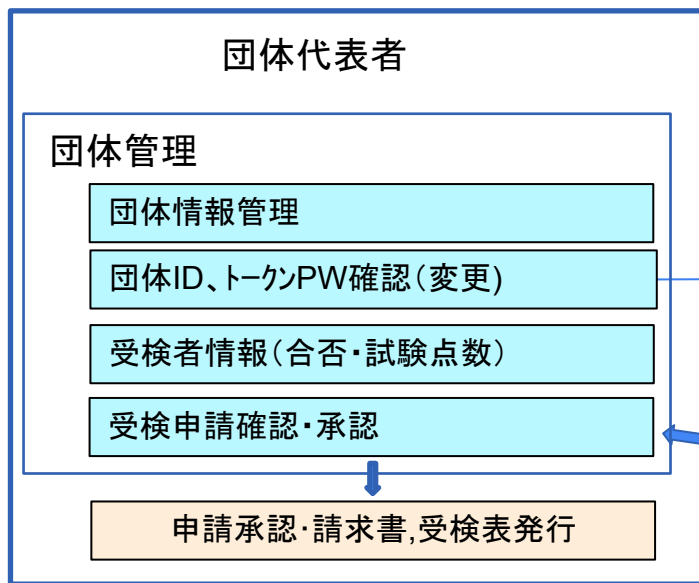

通知

申請遷移

目次

受検者 操作手順

1. 受検申込

- a. [アカウント登録](#)
- b. [証明写真の準備](#)
- c. [団体申込](#)
 - i. [申込入力フォーム](#)
 - ii. [証明書写真アップロード](#)
 - iii. [申込内容確認](#)

受検申請の際にまずマイページの新規登録をしていただく必要があります。「マイページ」をクリックしてください。



よくあるご質問

お問い合わせ

マイページ

団体ログイン

 受検申請はこちら

公益社団法人 日本眼鏡技術者協会

検定試験内容

Contents

試験科目・範囲・細目

Subject・Range・Details

試験日程・場所

Schedule

「新規アカウント登録」をクリックしてください。

マイページログイン

Eメールアドレスとパスワードを入力してください。

Eメールアドレス

パスワード

ログイン

新規アカウントを登録

本登録メール再送

パスワードを忘れた場合

アカウント基本情報

メールアドレス	<input type="text"/>
パスワード	<input type="password"/>
パスワード (確認用)	<input type="password"/>

パスワード要件

- 7文字以上20文字以内
- 数字・アルファベット大文字小文字が混在している

ログイン情報

メールアドレス	<input type="text"/>
パスワード	<input type="password"/>
パスワード (確認用)	<input type="password"/>

パスワード要件

- 7文字以上20文字以内
- 数字・アルファベット大文字小文字が混在している

個人情報

氏名	<input type="text"/> 姓 <input type="text"/> 名
フリガナ	<input type="text"/> セイ <input type="text"/> メイ
生年月日	---年 ---月 ---日
性別	<input type="radio"/> 男 <input type="radio"/> 女
郵便番号	<input type="text"/> - <input type="text"/>
都道府県	---
市名	<input type="text"/>
町村区名	<input type="text"/>
番地	<input type="text"/>
建物名	<input type="text"/>
自宅TEL	<input type="text"/> - <input type="text"/> - <input type="text"/>

個人情報の取り扱いについての同意書

1. 個人情報の定義
個人情報とは個人に関する情報であり、お名前、生年月日、性別、電話番号、電子メールアドレス、職業、勤務先等、特定の個人を識別し得る情報をいいます。

2. 個人情報の取得と利用
お問い合わせなどで知りえた個人情報は、以下のいずれかに該当する場合は除き、いかなる場合も当協会での利用、第三者に対して提供

必ずチェックを入れます。
必要な情報を入力したら登録ボタンをクリックして仮登録します。
入力したメールアドレスに**本登録メール**が送信されるので本登録します。

き、いかなる場合も当協会での利用、第三者に対して提供

個人情報の取り扱いについて、上記内容を確認の上、承諾致します。

下記の注意事項およびホームページ内「証明写真の画像例と注意事項」をご確認いただき証明写真を準備下さい。
スマホの写真でも結構です。

提出いただく証明写真は、試験会場に持参する受検票に反映されます。提出いただく画像に不備がある場合、受検申請を受理できません。

また、**試験当日は本人確認で使用します。確認出来ない場合は受検できません。**

画像は「jpg」「png」限定です。ファイル形式をご確認ください。

<証明写真の注意点>

下記注意事項をご確認いただき、証明写真のアップロードをお願いします。

- 申請から6ヶ月以内に撮影した物
- 脱帽で正面を向いている物
- 胸元から頭部までが収まっている物
- 背景に景色等が無い無地の物
- ピントが明瞭な物

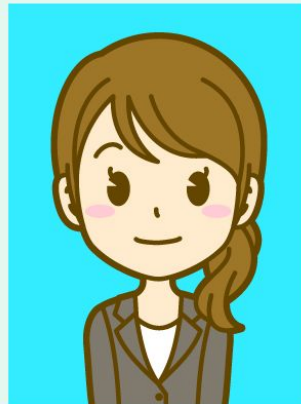

受検票には縦4cm×横3cmで表示されます。

画像に不備がある場合は、申請の際に登録された連絡先へ確認いたしますが、**ご自身でも必ずご確認ください。**

画像を加工調整する場合、アプリや証明写真ボックス、写真館等で撮影する場合は、画像のサイズを縦560px(ピクセル)×横420px、または、縦600px×横450px(縦4:横3)に設定して下さい。

団体に所属する受検者の受検申込はトップページ右上の「受検申請はこちら」ボタンから行います。

よくあるご質問

お問い合わせ

マイページ

団体ログイン

  受検申請はこちら

公益社団法人 日本眼鏡技術者協会

検定試験内容
Contents

試験科目・範囲・細目
Subject・Range・Details

試験日程・場所
Schedule

申込の等級・申込方法を選択する画面です。

「団体でお申し込みの場合」まで下にスクロールすると等級毎の申込ボタンがあるので、該当するボタンをクリックして申込入力画面に進みます。

団体でお申し込みの場合

団体申込専用サイトはこちら

※団体担当者より共通ID・パスワードを通知されている方が対象です

※団体経由で受検された方の受検票や試験結果等の通知に関しては、指定試験機関から団体担当者にお送りいたしますのであらかじめご了承ください。

団体申込専用サイト 1級

団体申込専用サイト 2級

受検を希望する検定をクリックしてチェックを入れてから「次へ進む」ボタンをクリックします。

団体申込トップ 2級

現在申込を受け付けている試験は以下のとおりです。
申し込む試験を選択し「次へ進む」ボタンを押してください。

2022年度 2級眼鏡作製技能士 学科

次へ進む

申込ページトップへ

登録されたEメールアドレスとパスワードでログインします。

マイページログイン

Eメールアドレスとパスワードを入力してください。

Eメールアドレス

パスワード

ログイン

新規アカウントを登録

[本登録メール再送](#)

[パスワードを忘れた場合](#)

学科試験の申込画面では団体情報、成績報告に関する承諾書、個人情報入力、受検資格、受検希望会場、身体障がい者特記事項の6項目に分かれています。

2022年度 2級 眼鏡作製技能検定 学科

申請フォーム

申込内容入力

証明写真

入力確認

団体情報

団体ID

トークン

成績報告に関する承諾書

受検する眼鏡作成職種技能検定に関する成績が、指定試験機関から団体取りまとめ責任者に通知されることについて承諾致します。

この内容に同意する

各項目の記載場所は以下のようになります。

- ・本ページ 団体情報、成績報告に関する承諾書
- ・13ページ 個人情報入力
- ・14～15ページ 受検資格
- ・16ページ 受検希望会場・身体障がい者特記事項

団体申込の場合、**団体IDとトークンの入力、成績報告に関する承諾書の内容同意のチェック**が必須になります。

団体IDとトークンについては団体代表者(ご自身が所属する団体の責任者)から情報を受け取ります。

必ずチェックを付ける

個人情報入力

氏名	眼鏡 受検		
フリガナ	メガネ シュケン		
生年月日	1981	年 6	月 10
性別	男性		
郵便番号	532	-	0003
都道府県	大阪府		
市名	大阪市淀川区		
町村区名	宮原		
番地	1-2-6		
建物名			
自宅TEL	06	-	4807 - 5070
携帯番号		-	
Eメールアドレス	jyuku@megane-joa.jp		

個人情報入力の各項目にはアカウント登録画面で入力した個人情報が自動入力されています。(住所変更があった場合は適宜変更します)

氏名・フリガナ・生年月日・性別・Eメールアドレスについては申込画面から変更できないようになっています。

受検資格

有資格となる職歴または専門学校卒を入力してください。
下記のいずれかを満たせば有資格となります。

- 職歴の在籍期間（合計）が合計2年以上
- 修了した眼鏡専門学校の制度種別が「通信制」で在籍期間が2年以上
※2級受検の場合は「通信制」の専門学校履修歴が資格条件となります。

受検資格について、詳しい内容は [こちら](#) をご参照ください。

職歴/業務経歴は、「職歴1」から勤務していた時期が新しい順で勤務先を記入して下さい。

職歴は4箇所入力欄があり、入力する場合は少なくとも1箇所の入力が必要。

職歴/業務経歴

職歴 1 (現職)

会社名	<input type="text"/>
勤務先名	<input type="text"/>
役職名	<input type="text"/>
職務内容	<input type="text"/>
所在地	<input type="text"/>
在籍期間 (年月)	<input type="text"/> 年 <input type="text"/> 月 ~ <input type="text"/> 年 <input type="text"/> 月
在籍期間 (合計)	<input type="text"/> 年 <input type="text"/> か月

受検資格欄には各試験に応じた受検資格を満たしているかの入力判定処理が存在し、条件を満たさないと申込出来ません。
受検条件については16ページを参照してください。

修了した眼鏡専門
学校

制度種別	通信制
学校名	<input type="text"/>
在籍期間	<input type="text"/> 年 <input type="text"/> か月

2級学科試験 修了した眼鏡専門学校欄

修了した眼鏡専門
学校

制度種別	全日制
学校名	<input type="text"/>
在籍期間	<input type="text"/> 年 <input type="text"/> か月

2級合格証書番号

2級合格後実務年
数

1級学科試験 修了した眼鏡専門学校欄

等級	試験科目	受検資格
1級	学科試験	<p>下記のいずれか</p> <ul style="list-style-type: none"> ・2級合格証書番号があり、職歴の在籍期間が合計 2年以上であり、2級合格後実務年数が2年以上 ・職歴の在籍期間が合計 5年以上 ・修了した眼鏡専門学校の制度種別が「全日制」で在籍期間が 3年以上
2級	学科試験	<p>下記のいずれか</p> <ul style="list-style-type: none"> ・職歴の在籍期間(合計)が合計 2年以上 ・修了した眼鏡専門学校の制度種別が「通信」で在籍期間が 2年以上

受検希望会場では眼鏡作製技能検定を受検したい会場を選択することができます。
会場の名前をクリックすると選択状態になります。
会場のチェックが付いていない場合、申し込むことが出来ません。

身体障がい者特記事項では受検者自身が障がいを持っていればその内容を記入します。
ここまでで必要な項目の入力ができているか一番上までスクロールして下方向へ順に確認します。
もし完了していれば「[次へ進む](#)」ボタンをクリックします。

受検希望会場

札幌 仙台 東京 鯖江 名古屋 大阪 岡山 福岡

身体障がい者特記事項

障がいのある方はご記入ください。

[次へ進む](#)[戻る](#)

申込内容入力

証明写真

入力確認

下のボタンをクリックし、ご本人様の顔写真を選択、または指定してください。

参照... dummy.jpg

プレビュー

顔写真見本

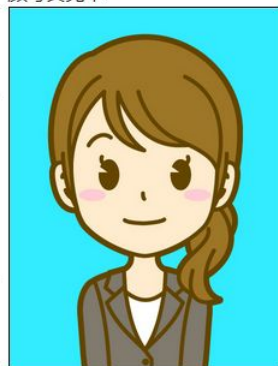

次へ進む前に、以下の確認事項にチェックを付けてください。

- 最近6ヶ月以内に撮影された写真である。
- 正面、無帽、無背景である。

参照ボタンを押して証明写真を選択します。

選択するとプレビューに画像が表示されるので顔写真見本と見比べます。

証明写真について詳細な注意点を知りたい場合は見本画像をクリックした後に開く「証明写真の画像例と注意事項」画面から確認してください。

画面にある確認事項にすべてチェックを付けてから「次へ進む」ボタンをクリックします。

選択する画像のサイズは縦560px X 横420px、もしくは、縦600px X 横450px(縦4:横3)に設定してください。

次へ進む前に、以下の確認事項にチェックを付けてください。

- 最近6ヶ月以内に撮影された写真である。
- 正面、無帽、無背景である。

次へ進む

戻る

団体申込の場合は「[仮申込をする](#)」ボタンをクリックすると決済画面に進まず仮申込状態になります。
 クリックする前に受検手数料の確認をお願いします。

団体代表者から申込が承認されると団体申込承認通知メールが送信されます。

特記事項	
身体障がい者特記事項	

受検手数料	
眼鏡技能検定2級 学科試験	8,900 円

仮申込をする

戻る